

Menestystä  
maalle



# Ajankohtainen maatalouspolitiikka

5.4.2018

Juha Lappalainen/Johanna Andersson

# Ajankohtainen maatalouspolitiikka

Ajallinen ulottuvuus (oletus):

Nykyinen sitoumuskausi – Siirtymäkausi – Seuraava ohjelmakausi  
2018 – 2019                      2020 – 2022                      2023 – 2027

- **Tulotuet**

Suorat tuet – Maaseutuohjelma – kansalliset tuet

**Investointituet**

MAKERA – Maaseutuohjelma – korkotuki

- Brexit 2019
- Parlamenttivaalit 2019
- Komission vaihtuminen
- Ympäristökorvauksen jatkokausi 2020-2022
- Kuluva ohjelmakausi 2014-2020



# Kotieläin- ja pinta-alatukien/korvausten muutos 2013 – 2020

## - arvio tilanteesta 3/2018 (jos ei tehdä mitään uusia poliittisia linjauksia)

Rahoitus	Tukityyppi	2013	2014	2015	2016	2017	2018	2019	2020
EU	Suora tuki	545	530	524	524	524	524	524	524
	LHK + lisäosa	542	542	553	548	553	522	508	508
Maaseutu- ohjelma (EU+FI)	<b>Ymppe</b> *	<b>333</b>	<b>333</b>	<b>260</b>	<b>240</b>	<b>240</b>	<b>240</b>	<b>240</b>	<b>150</b>
	Luomu	32	32	44	45	48	53	53	53
	EHK	52	52	50	52	52	52	52	52
FI	<b>Kansallinen tuki**</b>	<b>393</b>	<b>380</b>	<b>326</b>	<b>322+20</b>	<b>326+(10)</b>	<b>23+299</b> <b>326-(4)</b>	<b>20+302</b>	<b>17</b> -305 <b>322</b>
<b>Yhteensä milj. euroa</b>		<b>1 865</b>	<b>1 837</b>	<b>1 757</b>	<b>1 751</b>	<b>1 753</b>	<b>1 713</b>	<b>1 699</b>	<b>1 609</b>

\* sisältää luomun 2013/2014

\*\*566 (447+119) milj. e vuonna 2007, 2015-2020 arvioitu VM:n budjettikehyksen/149a-artiklan perusteella



# Ympäristökorvausohjelman rakenne 2015-2019

- Vähimmäisvaatimukset
  - Ravinnetaulukot typpi/fosfori (valvontaotanta 1 %)
  - Kasvinsuojeluaineiden käyttötutkinto
  - Kasvinsuojeluruiskun testaus
- Tilakohtainen toimenpide
  - 1 koulutuspäivä/tentti
  - 3 m suojaistat
  - Viljelykiertosuunnitelma
  - Viljavuustutkimus
  - Viljelysuunnitelma
  - Lohkokirjanpito
  - Peltomaan laatutesti peruslohkottain
- Muuta
  - LHP+monimuotoisuuspellot  
AB max 20 %  
C max 15 %

Ympäristökorvaukset ja perustason vaatimukset				
Geenipankkisäilytys: Alkuperäislajikkeet Varmuuskokoelmat Alkuperäisrotut				
Sitoumus	Lietelannan sijoittaminen peltoon <b>40 e/ha (8 me)</b>	<b>Valumavesien hallinta (6 me)</b> - säätösalaajitus <b>70 e/ha</b> - säätökastelu/kierrätys <b>250 e/ha</b> <b>Ympäristönhoitonurmet</b> - suojavaiohyke <b>500/450 e/ha (26 me)</b> - moniv. ympäristönurmet <b>50 e/ha 0,1</b> - luonnonhoitop. <b>120/100 e/ha (8 me)</b> <b>Talviaik. kasvipeitt. (43 me)</b> - kohdentamisalue <b>4/18/36/54 e/ha</b> - muu maa <b>4/9/11 e/ha</b> <b>Org. kate puutarhak. ja ja siemenp. 300/500 e/ha (2 me)</b>	<b>Peltoluonnon monimuotoisuus</b> - viherlannoitusn. <b>54 e/ha (1 me)</b> - Keräjäjakasvi <b>100 e/ha (11 me)</b> - saneeraus. <b>300 e/ha (3 me)</b> - monim.pellot <b>300 e/ha (7 me)</b>  <b>Puutarhakasvien vaihtoehtoinen kasvinsuojelu (1 me)</b> - Ryhmä 1 <b>500 e/ha</b> - Ryhmä 2 <b>350 e/ha</b>	Sopimus
	Ravinteiden ja orgaanisten aineiden kierrättäminen <b>40 e/ha (0,5 me)</b>	<b>Kosteikkojen hoito 450 e/ha (0,4 me)</b> <b>Maatalousluonnon monimuotoisuuden ja maiseman hoito 600/450 e/ha (15,2)</b> Kurki-, hanhi- ja joutsenpellot <b>600 e/ha (0,5 milj.e)</b> Alkuperäisrotujen kasvatus <b>530/300 e/ey (3 me)</b>		
	<b>Tilakohtainen toimenpide 54/200 e/ha (104 milj. e)</b>			
	<b>Ympäristökorvauksen vähimmäisvaatimukset (ei korvauksen perusteena)</b>			
<b>Perustaso mm. täydentävät ehdot ja maatalousmaan säilyttäminen</b>				

\* Punaisella tekstillä olevien lohkokokoisten toimenpiteiden osalta maksetaan vai ko. toimenpiteen korvaus, mustalla tekstillä olevia toimenpiteitä voi olla useita samalla loholla.

\*\* Suluissa olevat summat ovat toimenpiteiden määrärahamenekit vuonna 2017

# MTK:n johtokunnan linjaamat tavoitteet seuraavalle uudistukselle:

1. Vahva ja yksinkertaisempi politiikka joka vahvalla budjetilla tukee vastuullista tuotantoa ja mahdollistaa ilmastonmuutoksen torjumisen älykkään tuotannon ja innovaatioiden avulla
2. Tuotannon säilyttäminen kaikilla alueilla tuotantoa kannustavilla ja tuotanto-olosuhteita tasaavilla tukimuodoilla ja tehokkailla riskienhallintavälineillä
3. Viljelijöiden markkina-aseman parantaminen paremmilla markkinatyökaluilla, ajanmukaisella kilpailulainsäädännöllä, vähittäiskaupan kauppatapalainsäädännöllä sekä menekinedistämisellä ja uusilla vientimarkkinoilla
4. Hallittu rakennemuutos toimivilla ja nuoria yrittäjiä kannustavilla rahoitusvälineillä, sukupolvenvaihdoksia helpottavilla ja viljelijöiden jaksamista tukevilla toimilla ja maaseudun houkuttelevilla palveluilla



# Maatalousuudistuksen aikataulu

- Komission tiedonanto uudistuksesta annettiin marraskuun 2017 lopulla
- Tiedonanto esiteltiin Euroopan parlamentille ja keskustelu jatkui joulukuun maatalousneuvostossa
- Tiedonannon perusteella ohjelman vaikutusarviot tehdään parhaillaan
- Rahoituskehys ehdotus annetaan toukokuussa
- Lainsäädäntöpaketti tämän jälkeen, arvio kesäkuu 2018
- Kansallinen valmistelu → vuoropuhelu komission kanssa



# RUOAN JA MAANVILJELYN TULEVAISUUS

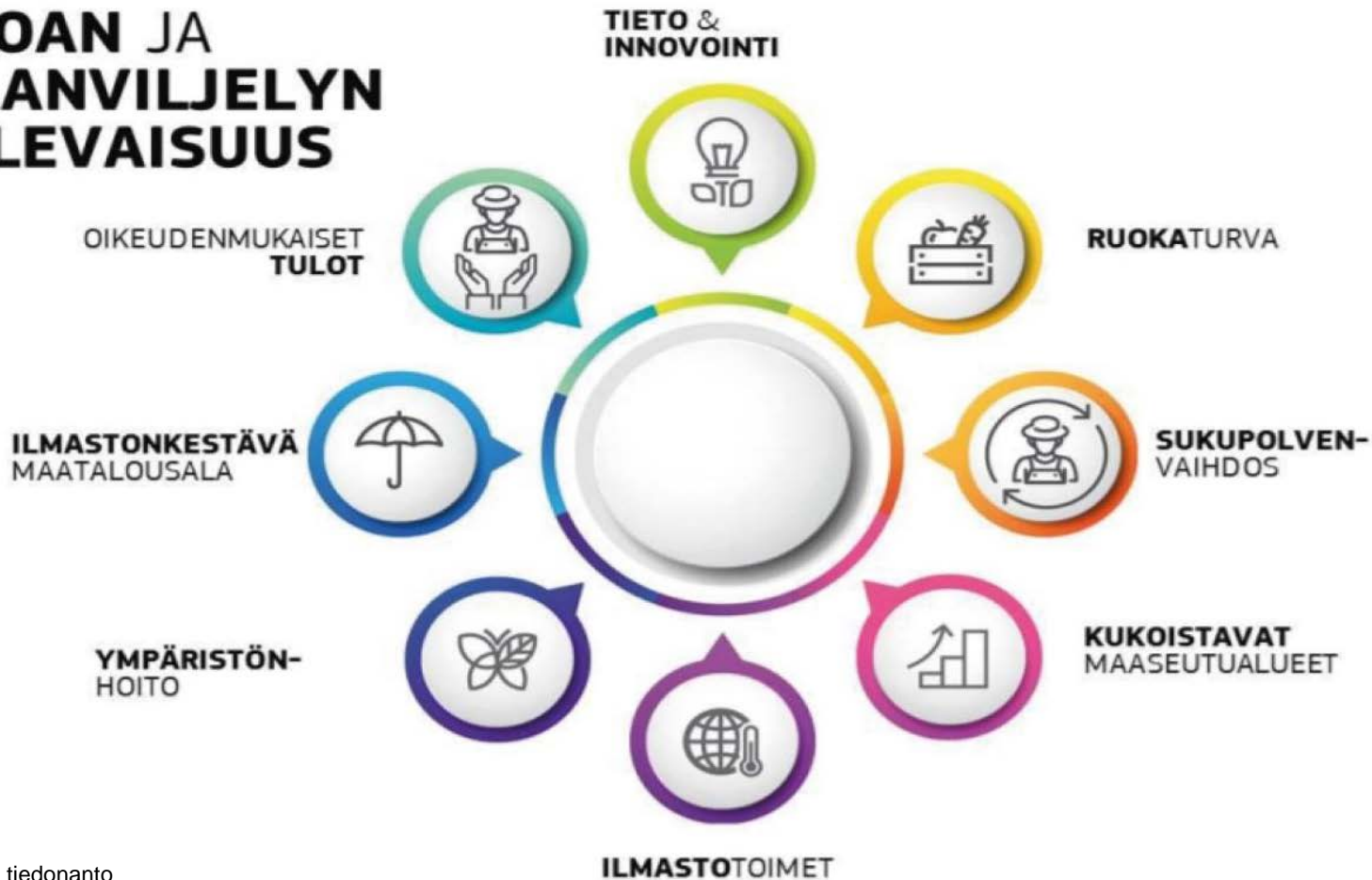

# Komission tiedonanto tulevasta

- Suuntaviivoja seuraavalle ohjelmakaudelle
  - Edelleen kaksi pilaria
  - Pohjautuu entistä enemmän kansalliselle strategialle
  - Tuen kohdentamista päätoimisille ja perheviljelmille
  - Taloudellinen, sosiaalinen ja ympäristöulottuvuus
  - Uusi vihreä arkkitehtuuri: Täydentävät ehdot, viherryttäminen ja ympäristökorvaus yhdeksi kokonaisuudeksi
  - Maaperä, vesi, ilma ja monimuotoisuus ympäristöteemoina
  - Uuden teknologian hyödyntäminen
  - Nuorien houkuttelu alalle
  - Investoinnit ja uuden teknologian käyttö





## Possible new green architecture of the CAP

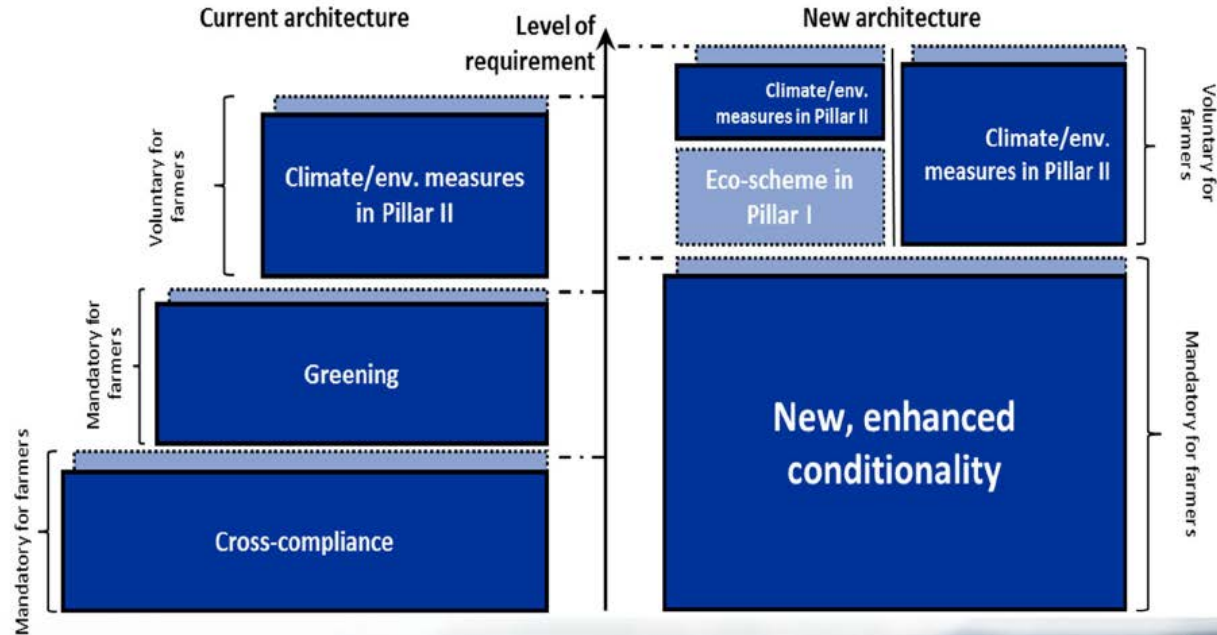

# Tämän verran tiedetään...

- Komission on luvannut jäsenmaalle enemmän valtaa tukikokonaisuuksien sisällöstä ja sen toimeenpanosta
- Komission asettaa ohjelmalle ylätason tavoitteet ja seuraa näiden tavoitteitten saavuttamista
  - Jäsenmaa valvoo ja seuraa tilatasolla
- Jäsenmaa tekee oman suunnitelman kokonaisuudesta
  - Komissio hyväksyy
  - Kohdistuu kumpaankin pilariin → ei enää pelkkään maaseutuohjelmaan
  - Ohjelman tulee sisältää tavoitteet, tulokset ja miten mitataan



# Brysselin suunnalta...

- Komissaari Hogan :
  - Ympäristö- ja ilmastohaasteiden edessä maatalouden tehtävä enemmän töitä  
→ tästä maksettava kunnan korvaus
  - Kahden pilarin rakenne säilytetään
  - Siirrytään sääntöpohjaisesta politiikasta tulospohjaiseen järjestelmään
  - ”Yhden tavan politiikka – one size fits all” ei toimi koko euroopan tasolla
- Euroopan parlamentti:
  - EP laatii omaa lausuntoa (MEP Dorfmann)
  - Tukee kahden pilarin mallia
  - Halutaan ohjata tukea pienimmille tiloille
  - Tuetaan ajatusta komission uudesta delivery –mallista, kunhan se aidosti yksinkertaistaa järjestelmää
  - Halutaan vahvistaa viljelijän asemaa ruokaketjussa

## Copa-Cogeca:

- Vahva markkinasuuntautunut maatalouspolitiikka
- Vahva budjetti
- Nuoriin viljelijöihin erityishuomio



Menestystä  
maalle



# Tukihaku 2018

Muutoksia vuoteen 2017

# Omnibus – ”yhteisen maatalouspolitiikan välitarkastus”

- Syksyn maksatusaikataulu säilyy ennallaan
  - Ennakot palaavat ns. ”normaaliin” eli 75 prosenttiin
- Viherkesannon määritelmän tarkentuminen
- Muutos viljelyn monipuolistamisesta vapautumiseen nurmialan perusteella
- Pysyvän nurmen tulkintamuutos ei aivan onnistunut



# Ympäristökorvaus

- Tilusjärjestelylohkoille (max. 5 ha) korvauskelpoisuus ja liittäminen sitoumukselle
- Ympäristösopimuksista haussa
  - Luomu
  - Kosteikkojen hoito
  - Maatalousluonnon monimuotoisuuden ja maiseman hoito
  - Alkuperäiskasvien ylläpitosopimus
- Saneerauskasvien ehtomuutos!
- Peltomaan laatutesti 30.4.2018 mennessä!!!



# Luonnonhaittakorvaus

- Viherlannoitusnurmilohkolle ei makseta korvausta, jos sitä on lohkolle ilmoitettu peräkkäisinä vuosina 2015, 2016, 2017 ja 2018 (= neljännestä vuodesta samalla lohkolla ei makseta)
- Korvaustasoa on alennettu 5 euroa/ha
- Puolison ja alaikäisen lapsen yhteisomistus/yhteishallinta hevoseen ei enää käy kotieläintilan korotukseen
  - -> hallinnansiirto Hippoksen rekisteriin



# Kansalliset tuet

- Pohjoinen hehtaarituki
  - Sadonkorjuuvaatimus avomaavihanneksille
  - -> Mikäli satoa ei korjata, pitää ylivoimaisesta esteestä ilmoittaa kuntaan tai peru lohkolta pohjoinen hehtaarituki





# Syyskylvömenetysten tuki

- Kertaluontoinen vuonna 2018 maksettava kriisituki
- Eu-rahoitusta myönnetty Suomelle 1,08 milj.€
- Haettavissa koko Suomessa

## Tuen määräytyminen

- Muodostetaan tilakohtainen vertailuala valitsemalla 2015-2017 vuosilta suurin syyskasviala
- Vuonna 2018 ilmoitettavaa syyskasvialaa verrataan em. vertailualaan, jos syyskasviala 2018 on vähintään 30 % vähemmän kuin vertailuala, tilalle voidaan maksaa
- Maksuala = valittu vertailuala – v. 2018 ilmoitettu syyskasviala



# EU-avustajavakuutus



- **Vakuutus korvaa vain päätukihaun yhteydessä sattuneet vahingot**  
→ Vain MTK:n jäsenet
- Vakuutuksen hinta 350€
- Vakuutuksen hinta on noussut moninkertaiseksi vuoden 2015 sattuneiden vahinkojen johdosta
- Vakuutussumman ylitystä korvataan vakuutusmaksun hinnassa sekä neljän seuraavan vuoden aikana erillisillä laskuilla
- Vakuutusjärjestelmää, sen kattavuutta, koulutusta yms. ollaan kehittämässä ja uudistamassa

<https://www.lahitapiola.fi/maatilat/edut-ja-palvelut/kumppaniedut/mtk/mtk-edut/maatalouden-eu-avustajien-ryhmavastuuvakuutus/esittely>



# Sattuneita vahinkotapauksia



- Vahinkotilasto
  - 2013 : 9 kpl
  - 2014 : 14 kpl
  - 2015 : 63 kpl
  - 2016 : 15 kpl
  - 2017 : 5 kpl

# Yleisimmät virheet

- LKH – kotieläinkorotus jäänyt rastittamatta
- Virheellinen kasvikoodi
- Rasti jäänyt puuttumaan haetun tuen kohdalta
  - → Yleisin virhe
- Tukioikeuksien siirrossa tapahtuneet virheet



**MTK**

100 VUOTTA KASVUA

# Hae tukia

- Muista rastia kaikki tuet, joita haetaan

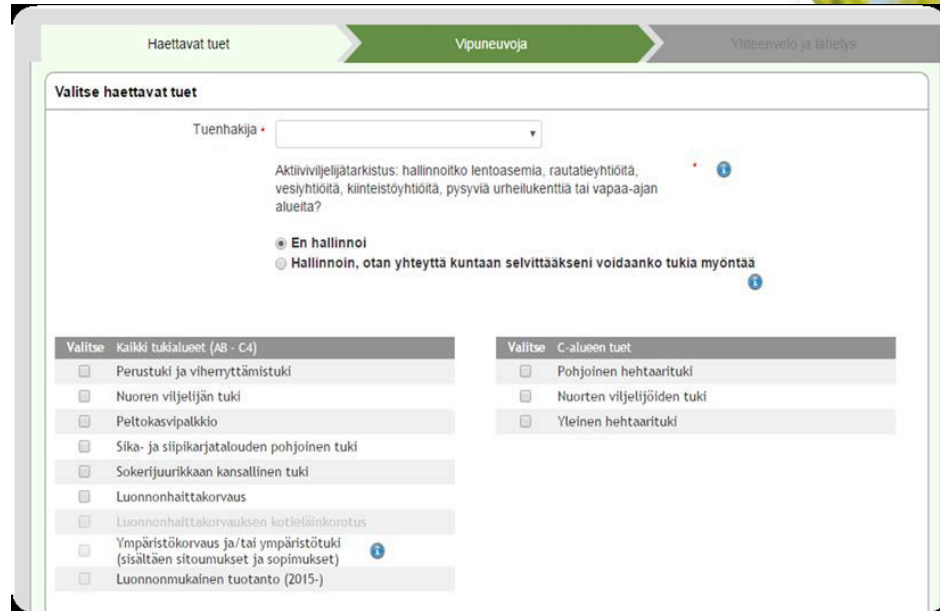

The screenshot shows a web application interface for searching subsidies. At the top, there are three tabs: 'Haettavat tuet' (selected), 'Vipuneuvoja', and 'Yhteenveto ja lähetykset'. Below the tabs, the main content area is titled 'Valitse haettavat tuet'. It features a dropdown menu for 'Tuenhakija' and a question: 'Aktiiviviljelijätarkistus: hallinnoitko lentoasemia, rautatieyhtiöitä, vesiyhtiöitä, kiinteistöyhtiöitä, pysyviä urheilukenttiä tai vapaa-ajan alueita?'. There are two radio button options: 'En hallinnoi' (selected) and 'Hallinnoin, otan yhteyttä kuntaan selvittääkseni voidaanko tukia myöntää'. Below this, there are two columns of checkboxes for selecting subsidies. The left column is titled 'Valitse kaikki tukialueet (A8 - C4)' and the right column is titled 'Valitse C-alueen tuet'. Both columns have a 'Valitse' label and a list of subsidy types with checkboxes.

Valitse kaikki tukialueet (A8 - C4)	Valitse C-alueen tuet
<input type="checkbox"/> Perustuki ja viheryhtymistuki	<input type="checkbox"/> Pohjoinen hehtaarituki
<input type="checkbox"/> Nuoren viljelijän tuki	<input type="checkbox"/> Nuorten viljelijöiden tuki
<input type="checkbox"/> Peltokasvipalkkio	<input type="checkbox"/> Yleinen hehtaarituki
<input type="checkbox"/> Sika- ja siipikarjatalouden pohjoinen tuki	
<input type="checkbox"/> Sokerijuurikkaan kansallinen tuki	
<input type="checkbox"/> Luonnonhaittakorvaus	
<input type="checkbox"/> Luonnonhaittakorvauksen kotieläinkorotus	
<input type="checkbox"/> Ympäristökorvaus ja/tai ympäristötuki (sisältäen sitoumukset ja sopimukset)	
<input type="checkbox"/> Luonnonmukainen tuotanto (2015-)	



MTK

100 VUOTTA KASVUA

# Eläinpalkkiot



- Rasti on jäänyt puuttumaan
  - Tukea ei ole haettu
  - Tee osallistumisilmoitus, mikäli kotieläintuotanto aloitettu

Ilmoituksen tekijän tiedot **Osallistumisilmoitukset** Yhteenveto ja lähetyt

Valitse ne EU:n eläinpalkkiot ja pohjoiset kotieläintuet, joihin osallistut:

<input checked="" type="checkbox"/>	<b>EU:n eläinpalkkiot</b>	<b>Info</b>
<input checked="" type="checkbox"/>	EU:n nautapalkkio	<a href="#">Peruuta ilmoittautuminen</a>
<input type="checkbox"/>	EU:n lammas- ja vuohipalkkiot	<a href="#">Info</a>
<input type="checkbox"/>	EU:n lypsylehmäpalkkio	<a href="#">Info</a>
	<b>Kansalliset kotieläintuet (tukialue C)</b>	<b>Info</b>
<input checked="" type="checkbox"/>	Nautojen pohjoinen eläinyksikkötuki ja teurasnautojen pohjoinen kotieläintuki	<a href="#">Peruuta ilmoittautuminen</a>
<input type="checkbox"/>	Kuttujen pohjoinen kotieläintuki	<a href="#">Info</a>
<input type="checkbox"/>	Uuhien pohjoinen kotieläintuki	<a href="#">Info</a>

# KASVIKOODIT

- Tarkista, että oikeat kasvikoodit on ilmoitettu oikealle lohkolle

### Viranomaistiedot

Hallinnon digitoima pinta-ala  
**4,26 ha**

Pohjaviesiala  
**0,00 ha**

Natura-ala  
**0,00 ha**

Tukialue  
**C2-alue**

Korvauskelpoisuus  
**Kyllä**

Lohko yhtäjaksoisesti nurmella  
**1**

Natura-nurmi  
**Ei**

Suojavyöhykkeiden ja luonnonhoitopeltöjen kohdentamisalue  
**Ei**

Talviaikaisen kasvipeitteisyyden kohdentamisalue  
**Kyllä**

Happamien sulfaattimaiden kohdentamisalue  
**Kyllä**

Perusloholla voimassa erityistukisopimukset  
**Ei erityistukisopimuksia**

### Pilota lohkotiedot 429 00700 25 Hautapello 4,31 ha - Tiedot

Poista hallinnasta

» Nimeä peruslohko uudelleen

Pinta-ala • 4,31 ha

Omistus • Omistuksessa

Maankäyttölaji • Pelto

Hukkakaura • Lohko vapaa hukkakaurasta

Yhteiskäyttö Muuta peruslohko yhteiskäyttöiseksi

Pilota lisätiedot

Lisätiedot

### Hautapello 4,31 ha: Kasvulohko A

Poista kasvulohko

Pinta-ala • 4,31 ha

Kasvi • Kaura

Lajike BELINDA

Kylvösiemenen laatu (S) Sertifioitu siemen

Luomun vaihe • ei ole luomutuotannoss

Ympäristökorvauksen valinnainen toimenpide Valitse...

Kirjoita lisätiedot

Lisää uusi kasvulohko



MTK

100 VUOTTA KASVUA



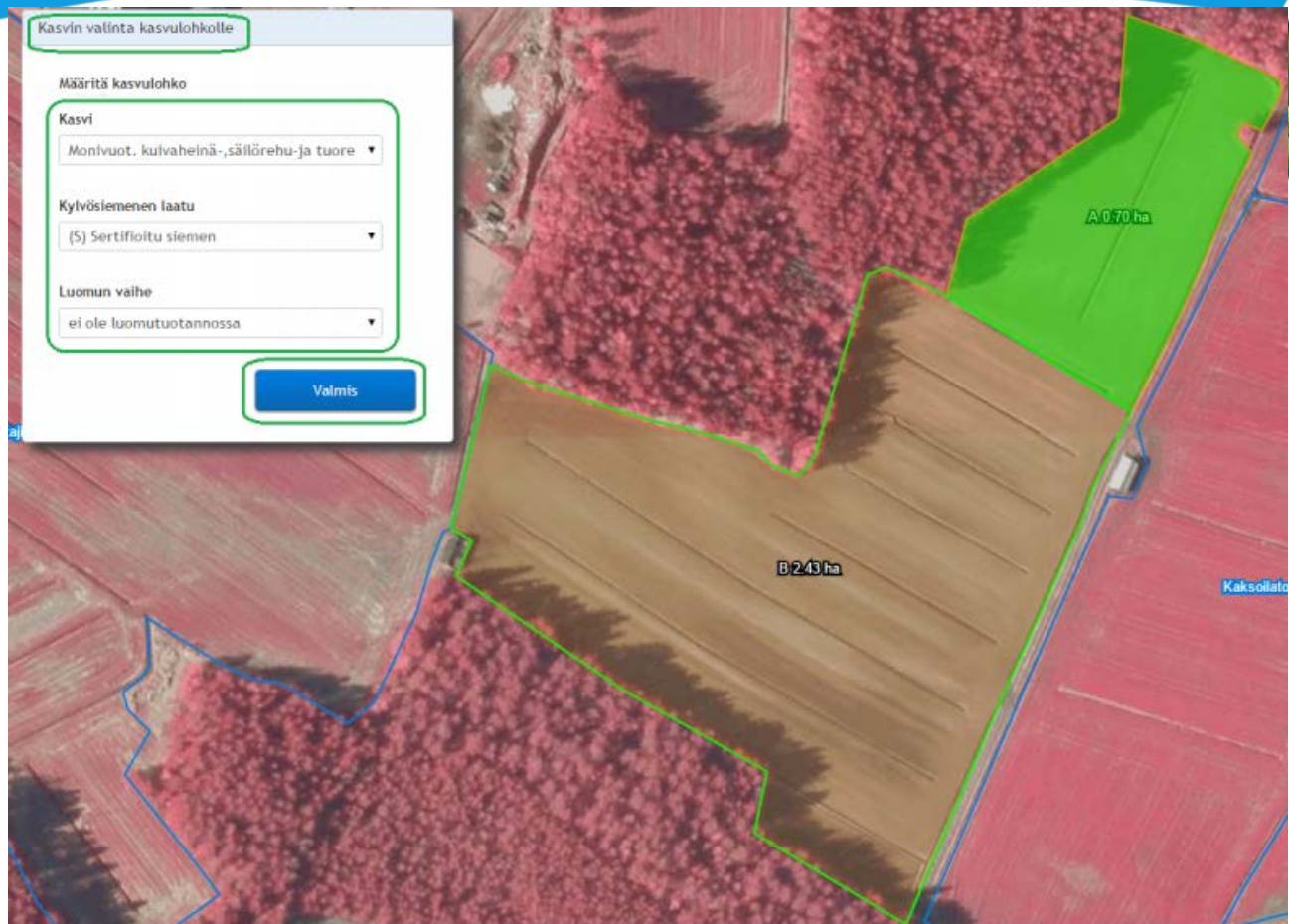

MTK

100 VUOTTA KASVUA



# Lopuksi



- Ennen hakemuksen lähettämistä, tarkista
  - Vipuneuvoja
  - Lista tarkisteista, joista vipuneuvoja EI HUOMAUTA
    - Onko nämä asiat tarkistettu omassa hakemuksessa
  - Olenko hakenut kaikkia tukia, joita piti hakea?
  - Onko kasvulohkot (pinta-alat, kasvikoodit ym) oikein?
  - Lomakkeet/liitteet laadittu
  - Tukioikeudet? Onko tarvittavat siirrot tehty? → TARKISTA AINA, ETTÄ TUKIOIKEUDET JA PELTOPINTA-ALA TÄSMÄÄ!!!

## Avuksi tilalle:

- Maataloustuotannon kirjaamisvaatimukset
- Täydentävien ehtojen muistilista